Массе а мехкий пролетареш, вІашагІкхета!

СЕРДАЛО

СОВЕТСКИ СОЮЗА КОММУНИСТИЧЕСКИ ПАРТЕ НОХЧ-ГІАЛГІАЙ ОБКОМА, НОХЧ-ГІАЛГІАЙ АССР ЛАКХЕХЬАРЧА СОВЕТЕИ МИНИСТРИЙ СОВЕТЕИ ОРГАН

«СВЕТ» Орган Чечено-Ингушского обкома КПСС, Верховного Совета и Совета Министров Чечено-Ингушской АССР

Газет арадувл 1923 шера денз ● ШОАТТА, 23 сентябрь, 1978 шу. ● № 114 (5934). ● Мах 2 кеп.

Пятилетка кхаьл шера план — 7 октября!

СИЙЛЕ ХИЙЛА ХЬАЛХАЛАТТАРИЙ!

1978 шера план кхочушан тІехкхочаш яра, 1978 шера барзІ бетта промышленденга, транспорта, бувзама производстІа эффективности балха дикаЛ лаккъяра тІехьара къовсам чІогІбара йьржача социалистически яхьа итогашка а хьежа КПСС Нохч-ГІалгІай обкома бюро, Нохч-ГІалгІай АССР Министрий Совето, облсовпрофо, ВЛКСМ обкома соцам баьб социалистически яхье котьаьннарг лархІа

РАЙОНИЙ ХЬАЛХАРЧА ГРУППЕ ГІОЛЛА:
НАЗРАНОВСКИ РАЙОН
продукци маьхала яькхара 8 бетта план 103 процент, къахьегама оьсарле лаькхьара план 110 процент кхочушъйьр.

СТАРОПРОМЫСЛОВСКИ РАЙОН
продукци маьхала яькхара 8 бетта план 103 процент, къахьегама оьсарле лаькхьара план 103 процент кхочушъйьр.

РАЙОНИЙ ШОЛЛАГІЧА ГРУППЕ ГІОЛЛА:
АЧХОЙ-МАРТАНОВСКИ РАЙОН
продукци маьхала яькхара 8 бетта план 103 процент, къахьегама оьсарле лаькхьара план 114 процент кхочушъйьр.

ОБЪЕДИНЕНЕШТА ЮКЪЕ ХЬАЛХАРА МОТТИГ ХЬОЖАЕ:
«ПРОМАВТОМАТИКА» ЯХАЧА ИЛМА-ПРОИЗВОДСТВЕННИЙ ОБЪЕДИНЕНЕНА;
ШОЛЛАГІА МОТТИГ:
шеийн производственни объединенена;
КХОАЛАГІА МОТТИГ:
«Сельхозтехника» республикански объединенена.

ПРОМЫШЛЕННОСТА, ТРАНСПОРТА, БУВЗАМА ПРЕДПРИЙТЕШТА ЮКЪЕ ХЬАЛХАРА МОТТИГ:
Горячеводски УВР-а,
НГДУ «Малгобекнефта»,
Ацетонови завода,
ГІ. Ахриева цІерагІча «Электроинструмент» завода,
«Красный молот» завода,
Экспериментально-механически завода,
Назрановски автотранспортни предприятена;
ШОЛЛАГІА МОТТИГ:
НГДУ «Горснефта»,
СССР 50 шу дизара цІерагІча Грозненски химически завода,
ВІашагІкхийттача Грозненски ТЭЦ-а,
Грозненсин духха комбината,
Шалинсин мехлесхоза,
«Ачалуки» яхача минеральни хий арахецача завода,
Грозненски локомотивни депоа,
Грозненски городашта юкъера телефонни станцена;
КХОАЛАГІА МОТТИГ:
«Кавказтрансгаз» объединенена,
«Нефтехимаппчасть» завода,
«Трансмаш» завода,
«Пищемаш» завода,
Грозненски маьхх ена комбината,
Веденски мехлесхоза,
Бытовой ГІулакхан деча Министерства «Чечингушвейбыт» объединенена;
Пассажирски автотранспорта Грозненски производственна объединенена.
«Грознефть» объединене Ташкалински технологически транспорта управленена.
Цунца цхьана белгалдаьккхийла: «Грозлефтеоргсинтез» объединене, Нохч-ГІалгІай цементни завода, рудни йоапача ГІишлон материалий Карабулакски завода коллективташа 1978 шера 8 бетта планн тІаийца декхарашн кхочушдеча ледара леладелга.

ТІаийца сецам тІе КПСС Грозненски горкома, партеГ Заводской, Сунженски, Шалински райкомий, горрайисполкомий, ВЛКСМ райкомий теркам тІаберзабаьб предприятий коллективташ 1978 шера планн декхарашн кхочушдаран хІитара. ХІаьта 9 бетта план республике ерригача районашен къахьегама коллективашен кхочушъяр ІалашдеІа хьадийхад.

ПРОПАГАНДИСТА РЕСПУБЛИКАНСКИ ДИ

Селхан, КПСС Нохч-ГІалгІай обкома политически дешара ЦІагІа ПРОПАГАНДИСТА республикански Ди хилар. Уьназа бар республикерча ерригача политически экономически зненошкара пропагандисташ, боахамий кулгалхой, парте районий, парткомий секретараш, ШТТА КХЬБАРАШ.

Гулбенчаьрна «Парте идеологически балха актуальни дешаш» яхача Л. И. Брежнева книжкаьн кхьаьхьгамхошта политически экономически дешар Іомаделга ДІахо йоДача хина ДИКАГІА ВІАШТІЕХЬДАККХАРА ДЕКХАРЕХИ» доклад йир КПСС Нохч-ГІалгІай обкома секретара **М. О. Бузуртанова.**

Доклад чакхьаьнначул тІехьаГІа пренешка цоай политически экономически дешара ГІулакхан дувцаш къамаьдаш дир пропагандиста «Красный молот» завода керттерча технолога заместитела **В. И. Умнова,** ВЛКСМ Нохч-ГІалгІай обкома хьалхарча секретара **Г. Х. Эльмурзаева,** КПСС Наурски районна секретара **Х. М. Гереевнева,** парте Назрановски районна секретара **А. М. Тутаева.**

Паккха, КПСС Нохч-ГІалгІай обкома сийлен грамоташ луш, республика сийлен Улга тІе ДІаизбеш соахка хьинаре кхьаьхийтача пропагандистий йокхча группа бесталЬльйсхачул тІехьаГІа, «Империализма идеологически диверсеш» яхача темах Нохч-ГІалгІай АССР Министрий Совето ГІа госбезопасноста комитета председателя заместителя **Н. И. Храмова,** «Китайн хІиншарча этапера советско-китайсин отношенеш» яха лекцеш йийшар КПСС обкома лектора **В. И. Бакина.**

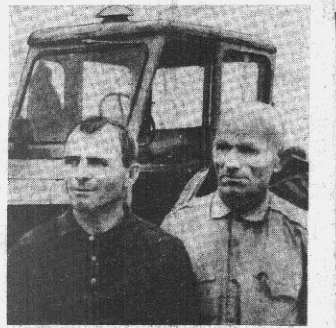

Гурахьа дув ялаташ ДІаде болабеннаб МагІалбикерча «Ингушский» совхоза механизатораш. СихагІа гуйран балхаш йистедахара социалистически яхь а йоаржаьь кхьахьегаш ба № 1 йолча мехотрядерча трактористаш Коттоев Ювназа Богатырев Османи (хьалхарча сурта тІа), сеилкаш тІа болх бу Додов Махьмадгири, Салтукиев Бауди. Нормагіа 12 гектар йоагІаЧа, дийнахьа 18 гектарага кхоачаш ялат ДІадув цар агрегаташа.

Шоллагіча **сурта тІа:** гурахьа ялат ДІадувча.

Н. ПЛИЕВА сурташ.

БАКУ БАЙРАКХА ТІА ДОККХА СОВГІАТ

Революционни боламе, Азербайджане Советски Іадал оттадечен чІоагІдечен доккхий хІаманг карагІдаларах, 1941—1945 шерашкарча Сийлахь-боккхача Дай-мехкарча тІехь тІа фашистски гІаларахой эшабева доккха дакъа кхьедахьарх, боахІма а культурин а дагеле къахьегамхошца толамаш дахарах города Бакуна еннай Ленина орден.

22 сентябре Азербайджански ССР столице хилар города Бакуна Дахьен доккха совгІат далара хетаьв парте Бакински горкомон халкъа депутатий городской Советоп партийн, советски, общественни организацеш, къахьегама коллективаш, эскара доакъоЬ викалашца дІхьаьп ях торжественни заседани.

Зале бар Азербайджана Компарте ЦК членаш чІеналла кандидаташ, СССР-ен Азербайджански ССР-ен Лаькхьарча Советий депутаташ, производства хьалхалаттараш, Іилман культуран деятелаш, ленински парте ветеранаш, общественни организацеш викалаш.

Гулбенчаьрна геттара безаме тІаийца КПСС ЦК Генеральни секретарь, СССР Лаькхьарча Совета Президиума Председатель Л. И. Брежнев.

Торжественни заседане президиуме — КПСС ЦК Политбюро чІеналла кандидат, Азербайджана Компарте ЦК хьалхара секретарь Г. А. Алиев, КПСС ЦК Политбюро чІеналла кандидат, КПСС ЦК секретарь К. У. Черненко.

Заседане къамаьл дир гулбеннаРаша чІоагІа ДІаьхдаь тІоаРаш детташ тІаийца нокъосета Л. И. Брежнева.

Ше къамаьл даь воалаш нокъосета Л. И. Брежнева Іодийнер города Бакуна Ленина орден яларах дола СССР Лаькхьарча Совета Президиума Указ, хІаьта губбенаРаша чІоагІа тІоаРаш а детташ города байрахьх ДІаоллар Дахьен этара доккхагІа дола совгІат. Баку а ерригача республика а къахьегамхой совгІат далара дакъаьла бийцар цо.

Заседане къамаьлан даьча ораторааш Бакуней бакинцаштен карагІдьнинарнй нштта лакха мах барах дег тІара баркал аьлар парте Центральни Комитета, Советски правительствана, нокъосета Л. И. Брежневна шийна, хІаьта республика къахьегамхошца шоашта хьалхашка латта дехкаран сийленца кхоачашдергхиларах, ленински карте XXV съезда исторически решенеш кхоачашъяра тІехьа лоаттабеча къовсаме керда толамашца доахаргхиларах тешам белар.

Торжественни заседане доакъашхошца чІоагІа деташ айдинна а болаш тІаийца КПСС Центральни Комитетага, СССР Лаькхьарча Совета Президиумага, Советски правительствага дохьийташ дола моаршала письмо.

(ТАСС).

СИХДЕННАД КХАШКАРА БАЛХАШ

Денгара денга шераГІа яржаш йоагІа кхашкара гуйран балхаш сихен агротехнически дикагІча хаьашкен чудерзадара къахьегамхоша йоаржаьь социалистически яхь. ДукхагІа хулаш йоагІа СССР кердача Конституце шу дизара сийна вахте увтта механизированни отрядаш, звенош.

Гуйра чуерзаечара гІадиуга хоамаш ух хІара денна. Шекара сеилаш жаьпкара балхаш къьстта -сихденнад — уж чуоца йолаьЬЬа хьалхарча цхьаь кІпрагІа 800 гектара тІара льиной 17,2 эзар тонн секлаш. Секлаш чуэнара балхаш дина ДІадолаьдьд Урус - Мартановски районерча секлаш лелераша. 331 гектара тІара цар чуййад 8 эзар тонн совгІа мерза овлаш, е хІара гектара тІара 223 центнер.

Районерча секлаш лелераша юкъе къьстта дика къьхьийгад «Горец» яхача совхоза коллективо.

Дина хьийнЬа секлаш чуэцаш боаЬх Гудермесски районера къьхьегамхой. Районе чуййача 165 гектараш хІарне тІара 233 центнер секлаш льиной юкъера лаьрхІача, е ерригаш а — 4 эзар тонн гаргга.

Цул а дукхагІа, хІара гектара тІара 245 центнер секлаш йоах Ахьой - Марта н е р ча боахамий къьхьегамхоша. Цар чІоагІа хьалЛьцай чмпольдаша йоаржаь виицатива — из культура ДІайийнача дерригача кхашкара дукхагІа шекара секлаш чуэцилга.

ЦІенхашта къьхьегама яхь яржай генараш чуэцаш боахкача болхлошта юкъе. Гудермесски района боахамашца 93 процент чуэйца дьаьнад уж. Грозненски районе ши дакъа генараш чуэйца дьаьнад. ХІаьта хьукъамга диллача этара лаьхгаГІа толамаш доах Сунженски района юрта боахама механизированни отрядаша.

Республике чуэйца дьаьнад 3 эзар гектар совгІа генараш — ДІадийнарех пхеларГІа дакъа.

Ялат ДІадувча кхашка лаьрхІа къьсам баьржаб хургбо л ч а хьувкъама тешаме лорд йоллара тІехьа. ХІаьп ялата а ШТТА довкььрийна а лаьрхІа гурахьа юв культуран ДІаюви латт колхозашнен совхозашнен. ДІайийна льиной хьалхара 13 эзар совгІа гектар, хІаьта царех ахаш— Наурски района къьхьегамхоша ДІайийнай. Ши эзар совгІа гектар гурахьа дув ялат ДІадийнад МагІалбикерча механизатораша, иззаМиссед — Шелковской района боахамаша а.

Республике ух гурахьа деррига а ДІоде дезар да 211 эзар гектар ялат. Соахкарчул сихагІа лел кхашкара балхаш.

Доакъар Іалацдеча къьхьегараш а бац тІехьбица лерхІаш. ХІанз гуйран бьадаш хьокхаш латт боахмашка, хІара денна дукхагІа хулаш латт дикача аьла арГІаш. Республика боахамашца Іалашъньй 150 эзар тонн йол — планагІа йоагІачох 84 процент.

Планал тІех йол Іалашъеш ба хІанз Грозненски, Гудермесски, Ножай-Юртовски районй боахамий къьхьегамхой.

Силос Іалашъьра балхаш шерра дьаржад Надтеречни района боахамашка. Района къьхьегамхоша дош денодар 46 эзар тонн силос лаьттах йолла. ХІаьта хІанзлех ь а кийчьйй 51 эзар тонн. ДІахо даржаш латт моша доакъар Іалашдара балхаш.

ДІадахача кІиРагІа дикка дегІаденад грануляш бьаьций витаминин хьоарн Іалашделга. Республикерча доакъар Іалашдераша фермий складашка из болх болабіча денз ДІачуеннад 21 эзар тонн витаминни доакъар, хІаьта деррига а — 40 эзар тоннага из ДІакхоачаде аьнна декхар тІаийцад.

Іхьчарел дукхагІа— деррига а 11 эзар сонГІа тонн витаминни доакъар - кийчьдьад Шелковской района боахамий механизированни отрядаша. Планал совгІа витаминни доакъар ДІахо а кийчьдеи да.

ГРОЗНЕНСКИ МЕХКДАЬТТА ІИЛМА-ТОХКАМА ИНСТИТУТА КЪАХЬЕГАМА ЦІЕЧА БАЙРАКХА ОРДЕН ЯЛАРАХ ДОЛА
СССР ЛАКХЕХЬАРЧА СОВЕТА ПРЕЗИДИУМА

УКАЗ

Мехкдаьтта чакхдоахен мехкдаьттахимически промышленность дегІайоалаеча моторни доагамаш, машинаШта хьекка дьаьтташ, кхьйола химически продукташ ялара керда методаш кийтьяран уж производствана юкъехдуларан доккха дакъа юкъедахьарх **Къахьегама ЦІеча Байракха** орден дойла СССР мехкдаьтта чакхдоахачи мехкдаьттахимическа промышленноста Министрства **Грозненски мехкдаьтта Іилма-тохкама института.**

СССР Лакхехьарча Совета Президиума Председатель Л. БРЕЖНЕВ.
СССР Лакхехьарча Совета Президиума секретарь М. ГЕОРГАДЗЕ.

г. Москва, Кремль.
1978 шу, 21 сентябрь.

«СЕВКАВНИПИНЕФТЬ» ЯХАЧА ИНСТИТУТА БОЛХЛОШТА НОХЧ-ГІАЛГІАЙ АССР ЗАСЛУЖЕННИ ИЗОБРЕТАТЕЛЬ ЯХА СИЙЛЕН ЦІИ ЯЛАРАХ ДОЛА
НОХЧ-ГІАЛГІАЙ АССР ЛАКХЕХЬАРЧА СОВЕТА ПРЕЗИДИУМА

УКАЗ

Изобретательски Іилма-техническни балха дакъе доккхий гІулакхан карагІдьаьнарх **хьнаре общественни болх барахи Нохч-ГІалгІай Автономни Советски Социалистически Республика заслуженни изобретатель** яха сийлен цІи лойла:

Лапченко Александр Михайловича —сектора заведующена.

Пилюцкий Олег Владимировича — отдела заведующе заместителя.

Нохч-ГІалгІай АССР Лакхехьарча Совета Президиума председатель Х. БОКОВ.
Нохч-ГІалгІай АССР Лакхехьарча Совета Президиума секретарь Н. ПРАВЕНЬКИЙ.

г. Грозный.
1978 шу, 20 сентябрь.

«СЕВКАВНИПИНЕФТЬ» ЯХАЧЕН «ГРОЗНИЙ» ИНСТИТУТИН БОЛХЛОШТА НОХЧ-ГІАЛГІАЙ АССР МЕХКДАЬТТА, МЕХКДАЬТТА ЧАКХДОАХАЧА, МЕХКДАЬТТАХИМИЧЕСКИ ПРОМЫШЛЕННОСТА ЗАСЛУЖЕННИ БОЛХЛО ЯХА СИЙЛЕН ЦІИ ЯЛАРАХ ДОЛА
НОХЧ-ГІАЛГІАЙ АССР ЛАКХЕХЬАРЧА СОВЕТА ПРЕЗИДИУМА

УКАЗ

Республика мехкдаьттан мехкдаьтта чакхдоахен промышленность дегІайоалаеча доккхий гІулакхан карагІдьаьнарх общественни балха хьнаре дакъа лацарахи Нохч-ГІалгІай Автономни Советски Социалистически Республика мехкдаьтта, мехкдаьтта чакхдоахача, мехкдаьттахимически промышленносте **заслуженни болхло** яха сийлен цІи лойла:

«СЕВКАВНИПИНЕФТЬ» ЯХАЧА ИНСТИТУТЕ ГІОЛЛА:

Арзанов Иван Сергеевича — отдела начальника.

Волкова Анастасия Павловнаа — йоккхагІйоачА Іилман болхлочоп.

Гаврилова Надежда Марковнана — йоккхагІйоачА лаборантхана.

Косенко Борис Михайловича — экспериментально-механически мастерске слесарь.

Мальсагов Махьмада Султана — сектора заведующена.

Мамирийский Александр Сергеевича — института директора.

Снежко Мей Павловича — лабораторе заведующена.

«ГРОЗНИЙ» ИНСТИТУТЕ ГІОЛЛА:

Степаненко Анна Николаевнана — йоккхагІйоачА лаборантхана.

Попов Анатолий Сергеевича — автослесара.

Борисова Людмила Васильевнана — сектора заведующена.

Голованов Глеб Константиновича — сектора заведующеяя.

Вишнева Гера Петровнана — группа кулгалочоп.

Тишевский Николай Леонидовича — сектора заведующена.

Стафикопуло Нина Ивановнана — установка начальника.

Мусаев Сайд-Махьмад Мусаевича — йоккхагІйоачА оператора.

Нохч-ГІалгІай АССР Лакхехьарча Совета Президиума председатель Х. БОКОВ.
Нохч-ГІалгІай АССР Лакхехьарча Совета Президиума секретарь Н. ПРАВЕНЬКИЙ.

г. Грозный.
1978 шу, 20 сентябрь.

Нов. С. А. ТЕМИРАЕВНА НОХЧ-ГІАЛГІАЙ АССР ЛАКХЕХЬАРЧА СОВЕТА ПРЕЗИДИУМА СИЙЛЕН ГРАМОТА ЯЛАРАХ ДОЛА
НОХЧ-ГІАЛГІАЙ АССР ЛАКХЕХЬАРЧА СОВЕТА ПРЕЗИДИУМА

УКАЗ

Республика мехкдаьтта промышленносте дукхача шерашка беркате болх барах, общественни вахаре хьнаре дакъа ларарахи вахьа дийнахьа деш шоаттаьйт шу лаларцен дувзаденна Нохч-ГІалгІай Автономни Советски Социалистически Республика Сийлен грамота лойла **ТЕМИРАЕВ** Сослан Акеровича — Малгобекски бурувдьтача балхий управлене начальника.

Нохч-ГІалгІай АССР Лакхехьарча Совета Президиума председатель Х. БОКОВ.
Нохч-ГІалгІай АССР Лакхехьарча Совета Президиума секретарь Н. ПРАВЕНЬКИЙ.

г. Грозный.
1978 шу, 18 сентябрь.

ИСТОРЕ ЛОАРХІАМЕ ДЕШАШ ДИЙЦАР

Республика столице 21-ча сентябре шийй болх дІаболабир шин дийнахьа чакхйоаккхаш хиняча Кьилбаседа-Кавказа лаьрхІ ара вьаьна дийнахьа ненз

КХОАНА—МАШИНАШЪЕЧУН ДИ

АЙДЕННАЧА ХЬИНАРЦА

Машиностроене йокхийна центрех цої а хинна дІаттай вай Нохч-ГІалгІай республика. Республикерча машинашъерашца ерахеш мехІадеттА доахачен газовни промышленностан, мехІадьттахимиччеш промышленностан, халкъ боахама кхьча доакъоштен ларХІа дукха оборудованн. Хьвеча оборудованн доккхаГІдола декъа — хІинзарчор боарамера машинаш, механизмаш, приборашца чІоагІа дика лоарХІаш я мехІадьттахоша, химмашца, гІишлонкоша, кхачен промышленностан коммунальни боахамен болхлоша. Нохч-ГІалгІай республикерча машинашъерашца ерахеца массеех тайпара машинаш социалистически лагера мехкашка, ІарбІий мехкашка, Индіе, Пакистанера, кхыча мехкашка дІеккхьхьийр.

Тха коллективо уьх шера машинашъечун Ди белгалдоаккх 10-на пятилетка 3-на шерен біарчаеча пятилеткан печчахьалкеен плани социалистически декхарашн хинах хьалца кхоачашдар дуХьа хьовсам поатаббеча политически кхьхьегамен хьинар айденнача хьале. Продукци хьаерен цунна реализаци ярен 8 белтта план иэделей дукхагІа долча тайпаша тІеХХхоачашЬий, оттаьча планан соагІа 324 эзар сом і махьх хьа а хь, 229 эзар сома реализаци яьй продукцине. Цу тайпара, велоен продукци шера пленан соагІа ерахеца аьнна тІаньца хинна декхар тІеХХхоачашдаьд, хІаьта реализаци ярь план 76 процент хоачашьий.

28 процентан соагІа йола продукци дикала Знак йолаш діатеп. Уьх шера дІабахьча 8 белтта кхьхьегамен оеарца 3,8 процент лаКХьеннай, планагІа лаьрХІа хинначу 3 процента маттел. Тоаденнад продукци хьаерга дІабода мах лохбера зьокхамаш а: алхха 7 белтта планал соагІа кхоДадй 74 эзар сом. Заводе цехошта юкъе продукци хьаера плани социалистически декхарашн кхоачашдаерга диллача зьокхамаш эгара дикагІа да № 5, № 7 йолча цехий коллективаш. Производствон кхьхьегамен віаштіехбанкхара комплексни система шерца юкъе а кхуьхьаш, темп лаьгІ ца иолийташ болх бу ку цехий коллективаша, продукци хьаера, кхьхьегамца оеарлен белха дикаш лаКХьяра оттаьч хІара белтта планаш тІеХХоачашЬо.

Лаьхьа белгалЬьхьача цехашка хьоХхамаш тоаденнад кертТарча производственни фондех лайда эцаран производствена дІадодар кІезигдаран. Алхха уьх шера ворхІ белтта продукци хьаерга дІадодор лоХдарх планал соагІа 35 эзар сом кхоДадЬ. Цехе хьинера кхьхьег коммунисташа нн. Рыженковен Брыгугновен кулгалдеча бригадеша. Цу бригадай членаш смежни профессеш Іомаьь ба, цудухьа цо новкъостал ду кхьхьегама оеарле лаКХьяра. Цар ДІадоладаь гІулакх хьал а лаьца кхьхьегаш я вон бригадаш а, цена 81 болхлочо хІинзле а хоачашьий 3 шера план. Царех ба котельнийкаш — ден вой РеутовгІар, В. Е. Букань, В. С. Шеренешев, сварщикаш Г. Р. Шихненович, Я. И. Юргун, В. И. Гужова, В. В. Вьюшков, Ю. Д. Лебедь, дукхха кхьбарен.

Заготовкаш ева цехашца юкъе хьалхалатт № 1, № 4 йолча цехий коллективаш. № 1 йолча цеха коллективо уьх шера 8 белтта производственни план кхоачашьий: чона литье хьаЬра — 102,6 процентн кхьхьегама оеарле лаКХьяра — 110,2 процентн. Цеха коллективо чІоагІга болх бу прогрессивни технологеГІа хьеш йола литейни заготовкаш, белгалга аьлне, оболочкоеш, кокильни литьен коача, шин-шеГІа чІоагІлуш йола смесаш юкъе а уьхйаш хьеш йола литьен алсамаЬяккарг. ЧІоагІга хьинер айденне кхьхьег цеха формовщика В. Н. Буслоева, стержневщицс З. А. Корневас, болат лоалдеечо В. Н. Боканова, кхьчер.

№ 4 йолча цеха коллективо планал соагІа 810 тонн поковкаш хьа а хь, хІаьта хьовсам поаттобу процедиш ерахецца 3 шера план ханал хьалха, СССР кердача Конституце шу дуЬа ди хьетІаотташ кхоачашЬер дуХьа. Цу дехаера чотах хьаЬ-ГІалгІай АССР лакхехьарча Совета Министрашна ЛАКХЕХЬАРА СУД ХАРЖАРА ХЬАКЪЕХЬАРА

НОХЧ-ГІАЛГІАЙ АВТОНОМИН СОВЕТСКИ СОЦИАЛИСТИЧЕСКИ РЕСПУБЛИКА

НОХЧ-ГІАЛГІАЙ АССР ЛАКХЕХЬАРЧА СОВЕТА

СОЦАМ

Нохч-ГІалгІай Автономин Советски Социалистически Республика Лакхехьарча Совето СОЦАМ БУ:

Нохч-ГІалгІай Автономин Советски Социалистически Республика Лакхехьара суд харжа ячеш состаВаГІа:

Нохч-ГІалгІай АССР Лаьхехьарча суда председатель:
Бурмистров Константин Дмитриевич.
Нохч-ГІалгІай АССР Лаьхехьарча суда председателаш:
Батхиев Рашид Хусейнович.
Эдилов Иса Джабраилович.
Нохч-ГІалгІай АССР Лаьхехьарча суда членаш:
Аьбелов Салман Хабилович.
Ахунов Газзали Сятдихович.
Боршигов Шадит Шуаипович.
Вачнадзе Тамара Георгиевна.
Горданов Багаудин Мажитович.
Заурбеков Зияяди Саидович.
Кожанова Александра Петровна.
Никулин Алексей Васильевич.
Пашков Карп Андреевич.
Сабиров Ваха Хамидович.
Соснина Нина Николаевна.
Трофимов Виктор Михайлович.
Нохч-ГІалгІай АССР Лаьхехьарча суда халкъа заседателаш:
Абдулкаримов Адам Абдулсаламович.
Абдулхасанов Лечи Ахмадович.
Абубакарова Рукият.
Абубакарова Эмма Шараповна.
Аванов Вячеслав Аванович.
Айбуева Макка Джунитовна.
Акбулатова Сацита Ахмадовна.
Албогачиев Ахмед Хасанович.
Алексанов Владимир Апресович.
Алибеков Кудуз Магомедович.
Алиева Эмилия Мударовна.
Алмазов Магомед Гетагазович.
Амаева Хава Умхановна.
Амерханов Харон Адиевич.
Анистратова Тимма Сергеевна.
Апохов Валентин Георгиевич.
Антипова Лилия Алексеевна.
Арашханова Халимат Саидовна.
Арсамирзоев Арби Заиндинович.
Арсанукаева Зара Даудовна.
Асуев Хасан Мажудович.
Ашуев Алихан Ахметович.
Ашуева Мадина Хаматхановна.
Афанасьева Светлана Андреевна.
Байтарзиев Али Дагинович.
Бакиев Усам Нажмудинович.
Баранченко Валентина Георгиевна.
Барышникова Валентина Георгиевна.
Васханова Зулпа Им-Алиевна.
Васханова Таиса Денисултановна.
Батаева Малика Нурмагомедовна.
Батуханева Зула Хамидовна.
Батрудинова Людмила Владимировна.
Батыкаева Пиша Исмоновна.
Баштаров Ахмет Джамбулатович.
Бачаев Ахмед Магомедович.
Бачаев Мустби Дидигович.
Бекиев Ахмед Аливович.
Бекиев Хиса Идрисович.
Бисаев Абу-Султан Усманович.
Бисултанова Асет Румановна.
Бледнова Лариса Александровна.
Бобырь Дина Андреевна.
Бочарова Александра Андреевна.
Бубненкова Светлана Ивановна.
Бурова Зинаида Анатольевна.
Валеилов Герихан Маншарипович.
Ванаинина Таисия Максимовна.
Васина Татьяна Евтеньевна.
Ведишиев Магомед Джабраилович.
Велибеков Велик Гаджибекович.
Величева Асма Альиевна.
Верешкина Елена Дмитриевна.
Вишников Андрей Иванович.
Вишнякова Галина Васильевна.
Виситаев Ахмед Мовсарович.
Виситаев Бадрудин Андреевич.
Власова Людмила Михайловна.
Воблинов Василий Петрович.
Водопьянова Мария Ивановна.
Гадиев Султан Исултанович.
Газалиев Махмуд Рассаевич.
Гайворонский Тимофей Андреевич.
Галиндовская Светлана Дмитриевна.
Гардалоев Тагир Мусайлович.
Гереев Саландин Салманович.
Гереева Хава Абдулмаликовна.
Гиназов Ризван Эдельханович.
Гиреев Адлан Аюбович.
Гиреева Роза Идрисовна.
Глазунова Клавдия Федоровна.
Грачева Нора Михайловна.
Гукежев Виктор Албакитович.
Гуляева-Толощенко Любовь Владимировна.
Гультяева Антонина Семеновна.
Давтукаев Шамильхан Абдурахманович.
Дмыденко Вера Васильевна.
Джабиров Ибрагим Хасмагомедович.
Джабраилов Алаудин.
Джамалдиева Роза Саидовна.
Дзейтов Шаман Рамзанович.
Долгополова Вера Георгиевна.
Дубровская Тамара Гавриловна.
Дымов Василий Федорович.
Дьякова Любовь Ивановна.
Евдокимов Герман Александрович.
Евтихов Егор Никитович.
Еснева Селима Якубовна.
Еременко Светлана Георгиевна.
Жукова Любовь Васильевна.
Жукова Любовь Владимировна.
Жукова Светлана Николаевна.
Зайцев Виктор Иванович.
Закиев Рамзан Рамзанович.
Закреев Шираз Закреевич.
Зандакова Зинаида Анусовна.
Золотаревский Дмитрий Никифорович.
Золотухина Лидия Трофимовна.
Ибиева Богдан Нахидович.
Ибрагимов Муса Абдулаевич.
Ибрагимов Умар Магомедович.
Иванова Лидия Дмитриевна.
Ивчик Валентина Александровна.
Игошкина Кларисса Ксенофонтьевна.
Идигов Даут Хамидович.
Идрисов Бауди Бичаевич.
Идрисанов Шамиль Ахьдович.
Исламова Галина Хизриевна.
Итиев Иса Саидович.
Ишхаев Саид Мухадинович.
Кадырова Тамара.
Карасев Вадим Григорьевич.
Катиев Мурат Давыдович.
Качалкина Нина Михайловна.
Керсинова Нуржекет Абдулмежидовна.
Козлов Анатолий Федорович.
Козубова Галина Александровна.
Колесников Леонид Тимофеевич.
Колодяжная Анастасия Михайловна.
Колосова Лейла Ахметовна.
Коновалова Надежда Гавриловна.
Комиссаров Борис Матвеевич.
Корбов Ефим Васильевич
Костова Фаина Осмаловна.
Крылова Анна Алексеевна.
Кузнецова Анна Николаевна.
Кукенка Надежда Петровна.
Кулаков Василий Терентьевич.
Курбатов Василий Митрофанович.
Ларкина Нина Дмитриевна.
Лахно Раиса Яковлевна.
Леонтьевский Александр Владимирович.
Лязунова Елена Степановна.
Лиляева Байсара Юсуповна.
Лидунова Лариса Федоровна.
Лопатова Ирина Дмитриевна.
Лубанова Варвара Романовна.
Льянова Кейна-Хади Умаровна.
Любанская Екатерина Сафроновна.
Мадаев Адиль.
Магомадова Зайнап Сайдаиевна.
Магомадова Роза Алиевна.
Мальсагов Магомет Хасуевич.
Мамаева Шура Висултановна.
Маслов Анатолий Васильевич.
Матиненко Александр Павлович.
Мачуев Магомед Османович.
Меслауров Якуб Исмаилович.
Мизаев Сайдамин Абдулаевич.
Мисерханов Хасан Абдулазимович.
Моргун Антонина Ивановна.
Мосиенко Пелагея Петровна.
Мутдусиева Елена Дмитриевна.
Музурова Лариса Георгиевна.
Мусаев Хасмагомет Халидович.
Мусин Руслан Шаирович.
Мусиева Тамара Магомадовна.
Нашхоева Роза Мащаевна.
Нехаева Мария Григорьевна.
Новикова Ольга Григорьевна.
Овчарова Дина Михайловна.
Органов Альберт Аршанович.
Орлов Иван Леонтьевич.
Осипова Нина Георгиевна.
Осипова Нина Кирилловна.
Осмаев Адам Юнусович.
Остапук Людмила Михайловна.
Пашкова Таисия Ермолаевна.
Пантелеева Ольга Иванова.
Перминова Валентина Егоровна.
Пичков Михаил Никитович.
Плиев Хамзат Хасанович.
Плотникова Надежда Николаевна.
Подопригора Андрей Михайлович.
Пожидаев Михаил Алексеевич.
Попаденко Виктор Николаевич.
Прилепкина Вера Васильевна.
Пристинская Нина Сергеевна.
Рабаева Таисия Николаевна.
Разгонаев Сергей Степанович.
Ракитский Николай Алексеевич.
Ревазова Пайдет Магомадовна.
Резник Алексей Петрович.
Романенко Лариса Семеновна.
Рябинин Николай Федорович.
Саленко Алексей Романович.
Савицкая Светлана Антоновна.
Сагов Якуб Хасанович.
Селезнев Александр Николаевич.
Сембиева Малика Мажитовна.
Семенов Геннадий Васильевич.
Сенчикова Валентина Федоровна.
Сенько Валентина Федоровна.
Сидаев Юрий Петрович.
Силина Нелли Николаевна.
Симонова Людмила Николаевна.
Скрибцов Виктор Иванович.
Слюсарева Елизавета Ивановна.
Сологуб Александра Григорьевна.
Стукалина Татьяна Михайловна.
Статинкина Этери Павловна.
Сулейманова Луиза Салаудиновна.
Сулейманова Рауза Сайдовна.
Султанов Саид-Хасали Саид-Ахмедович.
Султыгов Хасан Эсмуранович.
Султыгов Тахир Хасанович.
Сушко Валентина Павловна.
Сырников Василий Евленович.
Сычев Борис Павлович.
Тазурманева Сотиа Саидовна.
Такаев Ислам Харонович.
Тенгиева Зара Багаудиновна.
Тараиов Ихвап Ширванович.
Тарарин Владимир Васильевич.
Тахтаров Иса Алиевич.
Тихомиров Николай Николаевич.
Толасов Андрей Наумович.
Тотриева Мадинат Бексултановна.
Тучиев Хамид Камалович.
Умарова Сайхат Дадиевна.
Утробина Лидия Степановна.
Фарафонова Валентина Петровна.
Хадулаев Магомед Берсаевич.
Хамзаев Леча Джунидович.
Хамеурзаева Алет.
Хасанов Хамзат Рамазанович.
Хасиев Султан Джаудович.
Хатуев Вахид Абдул-Рахманович.
Хлебников Николай Иванович.
Цабалов Алихан Сергеевич.
Цагаева Раиса Ахмедовна.
Цораев Андрей Александрович.
Цицаева Зара Саидовна.
Чалыкина Таисия Петровна.
Черепченко Николай Семенович.
Чокаев Лема Хаджирадович.
Шагров Борис Григорьевич.
Шакаев Ахмед Алимханович.
Шалина Галина Григорьевна.
Шаирова Лида Ивановна.
Шамсадова Аса Ахсабовна.
Шаповаленко Таисия Ивановна.
Шахгиров Султан Мовладиевич.
Ширяева Лидия Павловна.
Шишханова Раиса Сославбековна.
Эсамбаева Розита Маматовна.
Юнусов Султан Магомедович.
Ямин Маргарита Ивановна.
Янгульбиев Сайдали Янгульбиевич.
Ясенкова Валентина Владимировна.

Нохч-ГІалгІай АССР Лаьхехьарча Совета Президиума председатель Х. БОКОВ.
Нохч-ГІалгІай АССР Лаьхехьарча Совета Президиума секретарь Н. ПРАВЕНЬКИЙ.

г. Грозный, 1978 шу, 13 сентябрь.

ХАНАЛ ХЬАЛХА БУВЛАРАШ

Аргунерча «Пищеьаш» завода коллективо товарни продукци ерахецарех из маьхала яккхарех дарбІ ханнаш ханал хьалха кхоачашьий. Планал соагІа ерахийцай дукхха эзарш сомий хьалха продукци. Уьх толамаш доахача кхьаьстта шоаьнара масал гойташ хьаборІа механо - сборочни цеха болхлоЬ. Цуо ерахеш ящични транспортерашца. Из продукци дукхагІа, дикагІа, дІадодар кІезигаГІа долаш хилийта ГІерт уьх.

Заводе яьржача социалистически яхьс хьалха латташ хьайоагІа Товсултанов Султанен Ларсанов Юрен кулгалду слесарий - сборщикий бригадаш. Масала, Ларсанов Юре кулгалду бригада июнь бетта деиз 1979 шера чотах хьаьгеаш я. Вай ювца ну дугрибгашнарь дукхагІа болх болхлой — ювона ба. Ваььда шоай декхарш дизза кхоачашдеи ба уьх. Царех ва Товсултанов Султан а.

Заводе балха вера из дІъ ду хьалха. Хіаьта оснаре вахалехьа Султан болх беш хилар Грознерча Шерипов Аслангіева цІергІ1ча мехІадьттА чакхдоахача заводе. Духа ха ялалелъ бригадана кулгалдо хьаьгеаш из. Хіаьта дика болх барах 1975 — 1977 шерашца «Социалистически яхьс котвальнер» яха знакаш елІа цуона. Товсултанов Султана кулгалду бригада чІоагІа барт болаш я, молларІа Хьаьсан, Моисаров Султан, Гундаров Владимир, кхьбаРаш.

Механо - сборочни цеха болх беш вораГІ бригада я. Массе бригада социалистически яхьс а яьина кхьхьегаш хьайоагІа. Ваш юна Товсултанов керте латта бригада яхь лелаеп я Ларсанов Юре кулгалдеча бригадана. Цар шера йола план хоачашьийий. Іюнь бетта деиз, 1979 шера чотах хьаьгеаш я на бригада а Ларсанова кулгалду бригада а. Ма-хулча ерахецаи йола продукци дикагІа хилийтара шоай низи хьинарн ца кхоДеи болх бу цар. Цар бригадо соцам баьо СССР кердА Конституци тІаьйца шу дузача деиз пятилетка кхаь шера план кхоачашье.

О. ШАДИЕВ.

Кьоначар дика хьхьамча волаш хьаьоагІа Чергиахановн Ахьмад. Доим шийна ховр парна дІаІомаеди, ешаГІо деиз, дика хьехар луш ва Ахьмад. Из санна моллагІа ЦІпа гІо де ешаГІо болаш, шоашта хьалхашка латта декхарш толамаш кхоачашдеи бола болхлой кхы а ба цу бригаде. Уьх ба Магомадов Хьаьсан, Моисаров Султан, Гундаров Владимир, кхьбаРаш.

Механо - сборочни цеха болх беш вораГІ бригада я. Массе бригада социалистически яхьс а яьина кхьхьегаш хьайоагІа. Ваш юна Товсултанов керте латта бригада яхь лелаеп я Ларсанов Юре кулгалдеча бригадана. Цар шера йола план хоачашьийий. Ювона бетта деиз, 1979 шера чотах хьаьгеаш я на бригада а Ларсанова кулгалду бригада а. Ма-хулча ерахецаи йола продукци дикагІа хилийтара шоай низи хьинарн ца кхоДеи болх бу цар. Цар бригадо соцам баьо СССР кердА Конституци тІаьйца шу дузача деиз пятилетка кхаь шера план кхоачашье.

О. ШАДИЕВ.

МИШТА КХОАЧАШДУ ДЕКХАРАШ

Ер шу доладеннача юхьхь социалистически декхараш тІаьйнадар «Трансмаш» яхьа гроэненски завода коллективо — шера план 26 декабре кхоачашйе, ханал соагІа 170 эзар сома маьха товарни продукци ерахецеи маьхала яккхех, 200 тракторни прицеп хьаье.

Шоай торонашка а хьежа, хІаьта кхы а доакхаГІа. Цо кхераш тІаьйнад коллективо — иттлагІча пятилетка 3-на шера план 24 декабре кхоачашйе, шу чакхдаллалехьа 300 эзар сома маьха 250 тракторни прицеп хьаье а из продукци планал соагІа юрта боахамга йохна а.

Ше тІаьйна социалистически декхараш 8 белтта тІеХХхоачашдаьд завода коллективо. 8 белтта тІаьйца декхарГІа планал соагІа 200 эзар сома маьха продукци йохна лаьрХІадар, хІаьта екхар 1373 сома маьха я, планал соагІа ерахеца лаьрХІа ерриг продукци 200 эзар сома маьха яр, хІаьта ерахийцар — 1245 эзар сома маьха. Планал соагІа хьаье лаьрХІача 234 тракторни прицеп меттел хьаьий 1580. Керттерча даьхье плана нийсйича 131,9 процент лаКХьеннача кхьхьегама оеарлен чотах ерахийцай продукци.

Коллективо уьх толамаш доахад бригадаи яхьаьц, цо хаьта юкъера яхьаьц, «Профессех дикагІоала болхло», «ДинагІвола хьехамча», «ДинагІвола кьона болхло», «ДинагІвола водитель» яха яхьаьц віашагІйоХхар бехьаьн долаш.

Коллективо яхь ледаеп «Красный молот» заводаца, Аргунсен «Пищемаш» заводаца, Нальчикерча машиншп ева заноДаца. 21 августе цу заводаЬца юкъе итташ еш, 1-на ах шера бабча балхах хьахиннаРаша диллача хьалхара моттиг яьнкхар оаьла.

Заводо хадданна шефски новкъостал ду вай республика колхозаштен совхозашТен. ХІаьнаца 16,8 эзар сома маьха даьд из новкъостал.

ХІаьта, шеко йоаьцаш, завода болхлоша хьинаре кхьхьегар бахьан долаш дьахьад уьх керрта тоаьлаш, нарех ба производстве хьалхалатташ — токарь Саломатин Виктор Иванович, сверловщик Бедняк Николай Григорьевич, токарь Мудаев Лечи Исмаилович, фрезеровщик Василихин Михаил Васильевич, сварщик Чернай Иван Иванович, штамповщица Чернышова Клавдия Андреевна, дукхха кхьбаРаш.

И. ПРИХОДЬКО,
«Трансмаш» завода директор.

ИШТТА КЪАХЬЕГ КХАЛИАХА

Районо кхьхьегамхоша доккхаГІ ду Ахриев Патура ІІІеГІ1ча «Электроинструмент» завода коллективах. Шерагаца шераГІа шоай социалистически декхараш тІеХХоачашдеи хьайоагІа из. Заводо коллективе республиканеи Сийлен улга тІара Іо ца йоаьца дукха ха я.

КПСС Центральни Комитета, СССР Министрий Совета, ВЦСПС, ВЛКСМ ЦК аралдиккхача Письмена жот а ЧуЬ цехашкеи участкашкеи чакхъьлначча собранешка завода кхьхьегамхоша шоай болха тІарча кхоачашйоаьцарий боьхоца тохкам а бьь, мероприятеш оттайнр. «Продукци дукхагІа, дикагІа, дІадодар кІезигаГІа долаш лурра ха яхача деиннарГІа производства эффективность дІаХо лаКХьяр дуХьа кхы а шеГІаГІа социалистически яхь йоаьцаш лаьрХІар.

1966 — 1970 шерашца ца хІара дийнахьа арахецаи яр 750 машинка, 1971 — 1975 шерашца — 1144 машинка, уьх пятилетке цар арахецаргІа — 1672 электросверлильни машинка.

Из віашгІехьдьаьнад болхлой тІаьйца социалистически декхараш кхоачашдеи?

Цу йоаьнхача завода производственни деррига тоаьлаш чудоьхача сборочни цехе болх бу. Юхьера а уьх чу віашагІйоХн электромашинай натий оатхаьлаш, уьх чуьа йоХьийт паччахьалхенашка.

Уьхаьа кхььстта хоаьлу къьхьегама айенна ритм. Хіара проходе, хІара бригаде ца хьаьхьа яда «Социалистически яхьс котвальнер» яха цІе вымпелаш. Шорттира доДа транспортера лента, сила, кадай леп балхаГа дьаьца ва хьаьнаГІ долча кхалнаьхьа кулгаш. ДуХха ба уьхаьа завод хьаьнІйлача хана деиз болх беш йоьхоца оьпл йола шоай ГІулакх говзанчаш.

Царех цаІ я сборщикий бригадир Яндиева Дугурхан. Ханадіаьшта монтаж, редуктора сборка, кІезиГа е ца цун бригада. 1965 шера деиз болх беш я Дугурхан. Завод болх бе йолаелъа ученица йолаш болх дІаболабйр цо.

— Эттара хьалха кхераелар со, — дувц Дугурхана, — хІина аьлча йоьвашц яцар машинай оатхаьлаш. Цу ханна тхо арахецаи дар «ИЗ-1003», «ИЗ-1008» яха машинкаш. Сиха Іомаййр аз кулга говзал. Безаблар болх. Шин кІира дальча волаьлар со норма тІехХоачашъе. Нормах 200 накладка віашагІйолла езача аз из цифра 250-га дІаьхьоачийора. Итт шу дальнад ґбригадиралла болх бу.

Диь шу мара дац цун ерриг бригада віашагІйхьийта. Хіаьа шай йола кулга говзал Іомаеп дІаьхьеаш я ший болхлоштте. Аз цунца кьамаьл деча хана, на шийх кІезиГа дуЬар бригадиро, боьхаьа безаЬа бувцар шийца болх беш бола болхлой.

— Са бригаде болх беш я Муталиева Хьаьнифа, — йоьх Яндиева Дугурхана. — юхьханца балха ешача хана хьала дар цунна. Ученицалла балха ера из. Хіара дІйнахьа ший новкъосташа фу ду хьожаш, царгара говзал Іомаеп яр. Эхь ца леташ хоаттар шийна на ховр. Уьх барХІ шера коллективе цІи хеза, брак йоаьцаш болх беш хьайоагІа Хьаьнифа. Хіара дийнахьа по ший норманн 115—120 процент кхоачашъо.

Дика болх беш хьайоагІа Пліева Іашат а, ший норман 110 — 115 процент кхоачашъеш. Шоайца лелаеп цар социалистически яхь.

— Пхи шу дузаш латт заводе из кхьхьегаГІ, — йоьх Іашта, — цІаьнхча а йиш-дурТьяц сона сай хьехамча Яндиева Дугурхан. Цо Іомадир сона дукхХалар: хьинаре кхьхьегаГІа, балха хІара минутах ешаГІо, ца йоаьца ца балхах на ца йоаьлаш мотиг пийсьелча сихха сона новкъостал дора, хьеТар доРа, ший говзал Іомайора — Иштта кхьхьегар бахьан долаш шераГІа шераГІа лаьрХІора са балха говзал, йиьлаГІа разрядца сборщица я со хІанз.

Хіанз Іашата віашагІьехха машиннай оатхаьлаш дІаэп контролераш пеХа хьежача кхы юха на ерзаеп.

Хіара шера ерзаьнна худ Дугурхана Іомабь производственнаьца. Шийна чеа ховш дола дикадар царна дІадовзийтаеш я из.

Дугухьл дІабалаьча бетта цу бригадо ерахийцар 4500 машинна. Планагіа 3900 ма-ца йоаьца. Ер шу ьхьадоладеча деиз ший планаш 103 процент кхоачашьеш хьайоагІа Яндиева Дугурхана кулгалду коллектив.

А. САГОВ,
тха соб. корр.

НОХЧ-ГІАЛГІАЙ АВТОНОМИН СОВЕТСКИ СОЦИАЛИСТИЧЕСКИ РЕСПУБЛИКА ЛАКХЕХЬАРА СУД ХАРЖАРА ХЬАКЪЕХЬАРА

НОХЧ-ГІАЛГІАЙ АССР ЛАКХЕХЬАРЧА СОВЕТА

СОЦАМ

Нохч-ГІалгІай Автономин Советски Социалистически Республика Лакхехьарча Совето СОЦАМ БУ:

Нохч-ГІалгІай Автономин Советски Социалистически Республика Лакхехьара суд харжа ячеш состаВаГІа:

Нохч-ГІалгІай АССР Лаьхехьарча суда председатель:
Бурмистров Константин Дмитриевич.
Нохч-ГІалгІай АССР Лаьхехьарча суда председателаш:
Батхиев Рашид Хусейнович.
Эдилов Иса Джабраилович.
Нохч-ГІалгІай АССР Лаьхехьарча суда членаш:
Аьбелов Салман Хабилович.
Ахунов Газзали Сятдихович.
Боршигов Шадит Шуаипович.
Вачнадзе Тамара Георгиевна.
Горданов Багаудин Мажитович.
Заурбеков Зияяди Саидович.
Кожанова Александра Петровна.
Никулин Алексей Васильевич.
Пашков Карп Андреевич.
Сабиров Ваха Хамидович.
Соснина Нина Николаевна.
Трофимов Виктор Михайлович.
Нохч-ГІалгІай АССР Лаьхехьарча суда халкъа заседателаш:
Абдулкаримов Адам Абдулсаламович.
Абдулхасанов Лечи Ахмадович.
Абубакарова Рукият.
Абубакарова Эмма Шараповна.
Аванов Вячеслав Аванович.
Айбуева Макка Джунитовна.
Акбулатова Сацита Ахмадовна.
Албогачиев Ахмед Хасанович.
Алексанов Владимир Апресович.
Алибеков Кудуз Магомедович.
Алиева Эмилия Мударовна.
Алмазов Магомед Гетагазович.
Амаева Хава Умхановна.
Амерханов Харон Адиевич.
Анистратова Тимма Сергеевна.
Апохов Валентин Георгиевич.
Антипова Лилия Алексеевна.
Арашханова Халимат Саидовна.
Арсамирзоев Арби Заиндинович.
Арсанукаева Зара Даудовна.
Асуев Хасан Мажудович.
Ашуев Алихан Ахметович.
Ашуева Мадина Хаматхановна.
Афанасьева Светлана Андреевна.
Байтарзиев Али Дагинович.
Бакиев Усам Нажмудинович.
Баранченко Валентина Георгиевна.
Барышникова Валентина Георгиевна.
Васханова Зулпа Им-Алиевна.
Васханова Таиса Денисултановна.
Батаева Малика Нурмагомедовна.
Батуханева Зула Хамидовна.
Батрудинова Людмила Владимировна.
Батыкаева Пиша Исмоновна.
Баштаров Ахмет Джамбулатович.
Бачаев Ахмед Магомедович.
Бачаев Мустби Дидигович.
Бекиев Ахмед Аливович.
Бекиев Хиса Идрисович.
Бисаев Абу-Султан Усманович.
Бисултанова Асет Румановна.
Бледнова Лариса Александровна.
Бобырь Дина Андреевна.
Бочарова Александра Андреевна.
Бубненкова Светлана Ивановна.
Бурова Зинаида Анатольевна.
Валеилов Герихан Маншарипович.
Ванаинина Таисия Максимовна.
Васина Татьяна Евтеньевна.
Ведишиев Магомед Джабраилович.
Велибеков Велик Гаджибекович.
Величева Асма Альиевна.
Верешкина Елена Дмитриевна.
Вишников Андрей Иванович.
Вишнякова Галина Васильевна.
Виситаев Ахмед Мовсарович.
Виситаев Бадрудин Андреевич.
Власова Людмила Михайловна.
Воблинов Василий Петрович.
Водопьянова Мария Ивановна.
Гадиев Султан Исултанович.
Газалиев Махмуд Рассаевич.
Гайворонский Тимофей Андреевич.
Галиндовская Светлана Дмитриевна.
Гардалоев Тагир Мусайлович.
Гереев Саландин Салманович.
Гереева Хава Абдулмаликовна.
Гиназов Ризван Эдельханович.
Гиреев Адлан Аюбович.
Гиреева Роза Идрисовна.
Глазунова Клавдия Федоровна.
Грачева Нора Михайловна.
Гукежев Виктор Албакитович.
Гуляева-Толощенко Любовь Владимировна.
Гультяева Антонина Семеновна.
Давтукаев Шамильхан Абдурахманович.
Дмыденко Вера Васильевна.
Джабиров Ибрагим Хасмагомедович.
Джабраилов Алаудин.
Джамалдиева Роза Саидовна.
Дзейтов Шаман Рамзанович.
Долгополова Вера Георгиевна.
Дубровская Тамара Гавриловна.
Дымов Василий Федорович.
Дьякова Любовь Ивановна.
Евдокимов Герман Александрович.
Евтихов Егор Никитович.
Еснева Селима Якубовна.
Еременко Светлана Георгиевна.
Жукова Любовь Васильевна.
Жукова Любовь Владимировна.
Жукова Светлана Николаевна.
Зайцев Виктор Иванович.
Закиев Рамзан Рамзанович.
Закреев Шираз Закреевич.
Зандакова Зинаида Анусовна.
Золотаревский Дмитрий Никифорович.
Золотухина Лидия Трофимовна.
Ибиева Богдан Нахидович.
Ибрагимов Муса Абдулаевич.
Ибрагимов Умар Магомедович.
Иванова Лидия Дмитриевна.
Ивчик Валентина Александровна.
Игошкина Кларисса Ксенофонтьевна.
Идигов Даут Хамидович.
Идрисов Бауди Бичаевич.
Идрисанов Шамиль Ахьдович.
Исламова Галина Хизриевна.
Итиев Иса Саидович.
Ишхаев Саид Мухадинович.
Кадырова Тамара.
Карасев Вадим Григорьевич.
Катиев Мурат Давыдович.
Качалкина Нина Михайловна.
Керсинова Нуржекет Абдулмежидовна.
Козлов Анатолий Федорович.
Козубова Галина Александровна.
Колесников Леонид Тимофеевич.
Колодяжная Анастасия Михайловна.
Колосова Лейла Ахметовна.
Коновалова Надежда Гавриловна.
Комиссаров Борис Матвеевич.
Корбов Ефим Васильевич
Костова Фаина Осмаловна.
Крылова Анна Алексеевна.
Кузнецова Анна Николаевна.
Кукенка Надежда Петровна.
Кулаков Василий Терентьевич.
Курбатов Василий Митрофанович.
Ларкина Нина Дмитриевна.
Лахно Раиса Яковлевна.
Леонтьевский Александр Владимирович.
Лязунова Елена Степановна.
Лиляева Байсара Юсуповна.
Лидунова Лариса Федоровна.
Лопатова Ирина Дмитриевна.
Лубанова Варвара Романовна.
Льянова Кейна-Хади Умаровна.
Любанская Екатерина Сафроновна.
Мадаев Адиль.
Магомадова Зайнап Сайдаиевна.
Магомадова Роза Алиевна.
Мальсагов Магомет Хасуевич.
Мамаева Шура Висултановна.
Маслов Анатолий Васильевич.
Матиненко Александр Павлович.
Мачуев Магомед Османович.
Меслауров Якуб Исмаилович.
Мизаев Сайдамин Абдулаевич.
Мисерханов Хасан Абдулазимович.
Моргун Антонина Ивановна.
Мосиенко Пелагея Петровна.
Мутдусиева Елена Дмитриевна.
Музурова Лариса Георгиевна.
Мусаев Хасмагомет Халидович.
Мусин Руслан Шаирович.
Мусиева Тамара Магомадовна.
Нашхоева Роза Мащаевна.
Нехаева Мария Григорьевна.
Новикова Ольга Григорьевна.
Овчарова Дина Михайловна.
Органов Альберт Аршанович.
Орлов Иван Леонтьевич.
Осипова Нина Георгиевна.
Осипова Нина Кирилловна.
Осмаев Адам Юнусович.
Остапук Людмила Михайловна.
Пашкова Таисия Ермолаевна.
Пантелеева Ольга Иванова.
Перминова Валентина Егоровна.
Пичков Михаил Никитович.
Плиев Хамзат Хасанович.
Плотникова Надежда Николаевна.
Подопригора Андрей Михайлович.
Пожидаев Михаил Алексеевич.
Попаденко Виктор Николаевич.
Прилепкина Вера Васильевна.
Пристинская Нина Сергеевна.
Рабаева Таисия Николаевна.
Разгонаев Сергей Степанович.
Ракитский Николай Алексеевич.
Ревазова Пайдет Магомадовна.
Резник Алексей Петрович.
Романенко Лариса Семеновна.
Рябинин Николай Федорович.
Саленко Алексей Романович.
Савицкая Светлана Антоновна.
Сагов Якуб Хасанович.
Селезнев Александр Николаевич.
Сембиева Малика Мажитовна.
Семенов Геннадий Васильевич.
Сенчикова Валентина Федоровна.
Сенько Валентина Федоровна.
Сидаев Юрий Петрович.
Силина Нелли Николаевна.
Симонова Людмила Николаевна.
Скрибцов Виктор Иванович.
Слюсарева Елизавета Ивановна.
Сологуб Александра Григорьевна.
Стукалина Татьяна Михайловна.
Статинкина Этери Павловна.
Сулейманова Луиза Салаудиновна.
Сулейманова Рауза Сайдовна.
Султанов Саид-Хасали Саид-Ахмедович.
Султыгов Хасан Эсмуранович.
Султыгов Тахир Хасанович.
Сушко Валентина Павловна.
Сырников Василий Евленович.
Сычев Борис Павлович.
Тазурманева Сотиа Саидовна.
Такаев Ислам Харонович.
Тенгиева Зара Багаудиновна.
Тараиов Ихвап Ширванович.
Тарарин Владимир Васильевич.
Тахтаров Иса Алиевич.
Тихомиров Николай Николаевич.
Толасов Андрей Наумович.
Тотриева Мадинат Бексултановна.
Тучиев Хамид Камалович.
Умарова

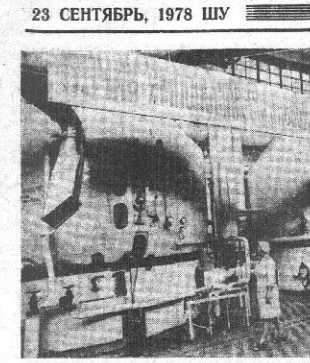

КОНВЕЙЕР: КХАЙ ТІАРА—ЗАВОДЕ

Одесски областе сихха чуэщан а чаккйоахаш а латт шекара свеклаш. Винницки областерча Ямпольски районе ахьхьегамхоша діадолаць гІулаих хьал а лаьца Любашевски районе свеклаш лелеаршеш Заплавски завода болхлошен планал совгІа шенар. даккхаран свеклаш діайийнача хІара гектара тІара из дукхачІа далийтаран цхьана хьахьегара доза договор чІоагІдаьд. Районе колхозаш уьх шера чаккдаха діадохьийтаьрда 182 эзар тонн мерза оллаш, уж хул халкъбоахама планал совгІа 30,7 эзар тонн. Заплавски завода колективо лаьрхІад планал совгІа свеклаш кийчьешн уж йоалга кІезигдеш кхы тІа 3000 тонн шенар арахеца. Районе дика болх беш я кхай тІара — заводе яха конвейер.

СУРТАШ ТІА: Заплавски шекара завода цехеи свеклаш діачийнеча пунктен.

Н. ПАВЛЕНКО сурташ.
ТАСС фотохроника.

КПСС ЦК ИЮЛЬСКИ ПЛЕНУМА РЕШЕНЕШ КХОАЧАШЪЕШ

ШОЛЛАГІА КІИ-МАРС—ДИКА ВІАШТІЕХЬБАЬККХА

КПСС ЦК июльски (1978 шера) Пленума сонан тІа дегаллаьдаьккад юртбоахама производство массе оагІорахьара цхьаьтарра дегІайоллае, цун эффективности дика на лаьхье хьажа деза хилар.

Уьх шера Наьсарен районе хаьаш лелаедераш ипатовскийн методдах пайда а йийеш, лоаццача хана чуйщар 11 эзар гектар діаІоьдаш хина гІрахьа а бІаьсте а дина ма бола ялаташ ялата . бобови культуьраш. Юкъера лаьрхІача цхьан гектара тІара даьнна лаьт 18,2 центнер дер. Цо торо хилийтар районе дерригача боахамашка паччахьалхенча ка бола лаьт дукхаза тІаьхьоаттІе а а шоаштта діаден хьайбатта фуан довІар діаттаде я.

Гаргаг1орташ латт шоллагІа балкаш — хьаннаш чуэнар. АттА хиланзар уьх шера районе хьажкІаш лелаерашта бІаьстен ахкен. Дегіаш кастнаста далхарн температуре заІ мотт гІаьнга нагтахьа мара ца хулчча тайпара лоха хилар баьхьа доІаш хьажкІаш кхаьна гІайра. цунна хьаьжкІаш 35—30 ди тІехьаьлар уж чуэца ха. Нагахь санна шу лерттІа хилийта хьажкІаш чуэца ттО 15 сентябре доаллуш хиндаалеле, уж шера 10—15 октябре мара доладала бІаштІехьдаргдан. Уж тайпарча хьотТамо хьажкІаш лелеарашкара діадех беррига низ тІабхийта, ялат ма-могта кІезигаГІа довргдолаш, хьувькъаг чубора дарцаГІаьдар.

Районе совхозашка кІезигаг баІ хьажкІаш Іаьлаьмате дика хьувькъарра эша хьалаш Іалаццо хоаттІ бола мастреш. 1977 шера «Октября 40 шу» яхача совхозо 1300 гектара тІа йийнаяр хьажкІаш, хІаьта хІара гектара тІаьра юкъера лаьрхІача 28 центнер йолаш ялат чу а дерв. Дика тІехьйоачийнгр бохамо . паччахьалхенча хьажкІаш йохкара планн.

Цу совхозо кьалхалаттача хьажкІаш лелеча механизатора Колзоев Вахьудина 200 гектар долча кхай тІара чуена хьажкІаш юкъера лаьрхІача хІара гектара тІаьра 48 центнер яр. Гектара 28 центнер йолаш яр тІу совхозо механизатораш Гелисханов Ювсала, Дзурбоков Яхььис, Бмкуров Мадина лелаьдаьча кхиьшара-чуена хьажкІаш. Шерра-шерра хьажкІаш лаьхьа хьувькъан чуэхкуьч «Назранівский» совхозо Ведишев Аурди Арчинков Алихани, совхозо-техникума Чаьгуов Паша, «Экажевский» совхозо Гайтов Татарзан, «Маяк» яхача совхозо Богатырев Султан мерттІ латтача хьажкІаш лелаеча звеноша.

Уьх шера 4100 гектара тІа йийнай районе хьажкІаш. 27 механизированни звено я уж хьажкІаш лелаеш. Хьувьъаьла ларр бІаьсте еллар: масала, «Экажевский» совхозе 400 гектара тІа йийра уж. Лаьтта зяба аьха а хьажкІаш діалелеьха оаьара дукхаза тербишдаш теха а дар. Бобо тІа а ишта гербиндаш теха діайийра «Маяк» яхча совхозе 300 гектара тІа йийнаяр. «Назрановский» совхоза ТІехьилеховский - Юртарча отделене механизатораша а хьинаьхь, кхоачашбоаш удобренеш кхиаь тоаьдьча лаьтта йийра хьажкІаш.

Ала деза да, бІаьстан кхаьшара балхаш дика чаккдалара баьхьа хьажкІаш лелаеш чІоагІга хьинар айдешна хилари царна юкъе социалистически яхь шерра йарна хилари долта. КІезига халонаш тІаоттаяьнзар хьажкІаш лелаеш хьажкІий ишта гІулаих дечА хана. Йоачаш дукхх хилар баьхьа доаш оаьар Іаьлаьмате сиха дегІадоаьлар, цудухьа кастканта е ешар мугІаришта юкъе обработка, оаьара дуьхьарча къовсама средствах пайда эца бийзар. Лоаццача аьлча, халонаш эшае йийзар районе хьажкІаш лелаеш.

Керттера экзамен хІанаьчул тІехьаГІа Діанна еза я — хьажкІаш чуэнар. Из болх оаьхьа вІаштІехьа, дика чаккдаьккарах тийша хургьгІ хьувькъана хІеп. Районе совхозашка кІезигаг баІ хьажкІаш Іаьлаьмате дика хьувькъарра эша хьалаш Іалаццо хоаттІ бола мастреш. 1977 шера «Октября 40 шу» яхача совхозо 1300 гектара тІа йийнаяр хьажкІаш, хІаьта хІара гектара тІаьра юкъера лаьрхІача 28 центнер йолаш ялат чу а дерв. Дика тІехьйоачийнгр бохамо . паччахьалхенча хьажкІаш йохкара планн.

Уьх совхозо кьалхалаттача хьажкІаш лелаеча механизатора Колзоев Вахьудина 200 гектар долча кхай тІара чуена хьажкІаш юкъера лаьрхІача хІара гектара тІаьра 48 центнер яр. Гектара 28 центнер йолаш яр тІу совхозо механизатораш Гелисханов Ювсала, Дзурбоков Яхььис, Бмкуров Мадина лелаьдаьча кхиьшара-чуена хьажкІаш. Шерра-шерра хьажкІаш лаьхьа хьувькъан чуэхкуьч «Назрановский» совхозо Ведишев Аурди Арчинков Алихани, совхозо-техникума Чаьгуов Паша, «Экажевский» совхозо Гайтов Татарзан, «Маяк» яхача совхозо. Уххаза а пхе комбайнаш кхоъ я тоаяяза.

Ремонт тІехьаьнна районе ялаш йола запасной оатхаьлаш ца хиларах. «Сельхозтехника» республикански объединене Іалаьшьш районе совхозашка кьеначА а дуьнен тІа эгтара йоккхагІа йолча авиакомпанешта юкъе хьалхара моттиг кІарарг. ца йоалгІ. КПСС ЦК июльски (1978 ш.) Пленуме белгалдаьхар юртбоахама авиаци хьажкІаш лаькбеча талхан а тІехьа боккха лоархІам болаш хилар. Кхашка химикаташ товсаре дерригача бакъех 90 процент оаьтІа,ларцш цо кхоачалург. Сенах латт тІъаьмаш долча техника сонле?

СССР граждански авиацие Министерства авиацех халкъа боахаме пайда эцара Управление начальниница Иван Хохловца тха кинна ларамаьзт цу дешагара Діаделаделар.

— Юрта боахаме ше эффективни хилар тешаеш хьажкІехьад авиаце, — дувц Хохлова. — Авиационни балхий боарм хулхаза тайпара шерага тешаме дегІоуьх. Нагахь санна эйсІеТа пятилетке фегара обрзботкА яь кхаш 431 миллион гектар совгІа хинодале, уьх пятилетке из цифра ак миллиард гектарага кхоачаргьгІ. Цу пятилетке фегара обрзботкА яь кхаш 431 миллион гектар совгІа хинодале, уьх пятилетке из цифра ак миллиард гектарага кхоачаргьгІ. Цу пятилетке фегара обрзботкА яь кхаш дац кхашка удобренеш яхча ГаГаьа санна эйсІеТа

60 ШЕРА ТЕАТРА СЦЕНА ТІА

60 шу хьалха, 1918 шера 1 сентябре, Московскии ЗІнмигача театра труппе енай Гоголена Елена. Цо хана денз Щепкинан Островский цІа цун ший тІа хинна Діаэттад. Цу сцена тІа цо ловзалий біаь тарта ролаш, хІаьта актриса хинна ДіаЙолдуча хана денз дерригача дуненна яйза йола театральн артистка, СССР халІа артистка хинна Даоттаца бола ниеъ баьб цо цунг — Къаьстта чІоагІа гучаьльнай цун талант Шекспир, Шиллера, Островске, Горькие, Грибоедова, Тургенева драматическ произведений турналл ролаш ловзаеча хана. Советски драматургий пьесаш тІа цо хьабаьІ Іалаьмате хоза ший заманхой.

Ший 61-гІа сезон Елена Николаевнас ДІайолаьЙ Ленинграде ЗІамигача театро еза тасгрешка. Цу городе ни дуклаеза, безаме тІаэш вай мехна кхы а дуккхача городашка а сатана. Иштта цунна сатурсаш ца Іаьнна Іаьнна ЗІ бІуой; салташтен эксаратен уттаеча спектаклашка хаданза дакъа ловзаш и Социалистически Къаьсма Турпал Е. Н. Гоголева. Дукхача хана денз ка Советски Союза Гергащарча Низашта культурин пефстено лелаяра йолча центральни комиссе председатель.

СУРТА ТІА: СССР халІа артистка Елена Николаевна Гоголева.

В. СОБОЛЕВА сурт.
ТАСС фотохроника.

ДУВЛА ТХО ДОЛЧА

Вай республике спорт дечІанхьуьларен дешархой, студентий, болллой, гІулакхерча наьха, пенсионерий унахцІено чІоагІьярен гІулакха ювъе донка дакъа лоаш «Садко» яхача нех деча бассейно.

Кьиьбаеда Кавказе толашагІьхрех цаІ йолча тха бассейне чакхъяха мегаргьл кхьметтел моллаГІа а дунен халхъашка юкъера яхьаш, цига эшаш мел дар дадийна нек дара, хи чу кхувсаваларан хи ТІа поллох лоаярен, лакха квалификаци йола спетсменаш кийчбара. Бассейна чу цхьан хенна нек де Іомабеш занятеш чакхъяха ййш и шоьлге даха ха йоаьнача бераша, тайп - тайпара классашкарча дешархошца, вузийн, техникумий студенташа, ха яхьа наьха унахцІенен группаша.

Тхо долча йолаш я ялг шу даьлнача берашкара деза ха яхача нахага кхаччалца барашца вІашагІьхеъка абонементни группаш. Цу группашка ухаррат тІа-ТІа дукхаГІа хулаш хьабоаГІа. Бассейн хьайийлдача дийнаХьа деза ухаза болх беш я 800 совгІа саг чулоацаш йола комплексин берий-кагирхой спортивни школа. Цу школе хьехьаш ва лаьрхІІа доаг лаьнкерга дешар дийна шийтта тренер, царна юкъе ва СССР спорта шин мастер.

Тренерий барт тайнача коллективо ДЮСШ вІашагІьеллача дийнаХьа денз ягтара эІамагІдолча берашца юкъера хьакъесташ ца ловзаеш шоьлге ловзаеш лаьхьхе ловзаеш дараш. Шин шера дикка доаг кхий хІаманг карагІьаьннад школана. Ухаза кийчваьЙ нех СССР спорта мастерала кандидат, хьалхара разряд йола ийс, массовн разрядаш йола тІе біаь совгІа саг.

Дика а хеташ белгалдаьнкха безам бе дуккхача учреждениеш, организацешца промышленни предприяттеш («Садкона» практически гІоонвиьсоьчат делта, Царех и В. И. Ленина цІеранІа мехьдаьЙта чакхдоаха завод, Горячеводски бурув тохара бадхий управлени, «Кавалектромонтажка» Грозненски управлени, кхьиьрашн. Цар болхлой хан-ханнаьхьа тхо долча салаІа яха ца Іеш, тхо на фу ший, мел ян хьожаш а хуьл.

Нек де ховш хулга хІара саг ешаш хІама да. Цудухьа дувла тхо долча, новиьсоьчий!

М. МЕСТОЕВ,
«Садко» яхача нек деча бассейна директор.

Дика чакхдаьлар Армени Россех дахьхийтта 150 шу дизара хетадаь РСФСР-ра Армянски СССР литературан искусстван городе Омске хинна Денош.

Поэзонхой, художникаш, артисташ, кинематографисташ творчески коллективашцен искусства мастерашцен вІашагІьхьнитар. Дикагіа йола сценически площадкаш, кинотеатраш, дворецаш хьаьвийта ДІаденнадар. Вежаращка йолча республикера бахьнараш города промышленни предприяттеш хилар, массенашца бІайхча безамца тІаийнаР уж. Доттагіаьен Деноп города общественно - политическ и е кхьиьрашца, культурини вахаре боккха ловрхІам бола хІама хинна ДІаэттар.

СУРТА ТІА: Армения хьаьвийй Омске.

А. ЧЕПУРКО сурт.
ТАСС фотохроника.

ДЕШАРХОЙ УЙЛАШ

Грозненски № 42 йолча юкъерча школе истори хьехача Абазова Зураст ятлаГІа классе жоп дала оттадир «ХІама бах со укх лаьттаР» яха хаттар. Цунна жоп луш дешархойн даьй йоаьдиГІ дерригаш а чулоацаш цаІ болаш дар, яздаьр тайп - тайпара дале я.

Масала, цхьан йоІо яздуг: «Кхиначуд тІехьаГІа, хьаІ лоІаме вахар ДІадоладеш, уйла ю Іа, мишта ваьха чакхдаргна яхача деша. Саг дехаргІйла на вахаре ший мотт тиг хьалаха а хьалада а. Сона хетачох, керттера дар дац, шийна еша профессин харжар, керттера дар, лоарХІаьн дар да боккъонца вола саг хилар, вахар а хІара деина кхьа йаьла ГІулакх доагІа мах а бовзаш, даьй йоаьнга Даьхе дукхаезаш вола саг хилар. Се малаГІа говзал іомаелга деза ш а дуьнцардІ аз. Из са сай ГІулакх ца, хІара саг а санна. Бакъда, сайх моллаГІа хуле а, са чІоагІІа безам ба дика саг хила, сий вахарх а баьхкъ бернкат даргдола, обществана пайда баргбола саг хила».

Дешар Іомадеш ДІадаХьа цаерзина из йоаьзуь даьхьа йоІага ешаш бола коммунистически, патриотически кхетам яхачар гойт цо. Мичхьа фуьрзна ешаш деш хуле а, дагалаттар ший Даьхенна, халкъа пайдане хулга да цунг.

Шоллаг1чо жоп ду уьх тайнарг: «Сона ловра дерригІ ешаш ешаш ТІара бераш тІема Іазап ца довзаш дахилга, нейтронни бомба вІалла ца хулга».

Цу дешашца дешархочо аьІнад берригача советски наха, машар безача дерригача адамашца дезар-тІе:

«Са яха безам ба наха пайдане йолаш, — яхаш язду кхьча йоІо, — Иштта хила чІоагІІа безам ба ца ешаш. Іаьхьа ший шийна вахар-м дагота а безаме доаЙаш а хургІар».

«Са чІоагІІа безам ба новрІйочца дина лер наха хоьхйта, со йовзаш шийна хьаьхьа а деш чура езаш даГІайхарг1йолаш, тар дика болхло, тешаме саг, берий дукхо еза нана яр арГдолаш». Иштта язду кхы цхьаьхьа йоІо.

Духхьал школе баьчх хьехамах хьахиннаГІо из дешархой саьнгам, уйлаш. Цунца цьхьана даси нанаси. ХІаьта иштта боккхаГІолча вежарашца йинарашца хьехам а деш хьахиннаГІ.

Дешархошца шоаш деча цу йоаьзонна хьаьхьоч соьстеш наьха тІехье фу уйла йолаш хьалхуьв, мишта баьх даГІа ба. Уж чІоагІІа духьала ба тІема, тІехьа да машара. «ТІом» яха доаг хьо ца хьажар, кьаьстта а бераштта ца довзар лов царна. СиГалеца ціена, сийрда хилар, молха яІур а баьнна баьд ца ерзаяр деза дешархошта.

ТІом біаргабайна нах пюаш беце а, вай Даьхе кортамугьеш ший іоІамеен хилийтар дуьхьа моастагІчоа дуьхьа ТІом беш советски біухой лийтача моттигашка хьажа ухаш, шарех дола дувцараш хьхозийш, Сийдаьх - боккъа-на Дай-мехка тІемах йола художественни произведеиеш ешаш, кинофильмашка чжяш, цох долча истори тІаГІа тІемах даьнна доккха зуьлам дайна хьахиннаб уж йоаьзоьш даьхь дешархой тІема дуьхьарг, мишша тІехьа ца кхетам. **Ю. ЮСУПОВ.**

ДИЦЛАЦ УЖ АЛАН ШЕРАШ

ЦІей дездеча деношка ший дерригІ тІема совгІаьнг ДІаоХк Мачиг Ахмедовича. Уж біаргадайча вІІий берашца а цхьан багара доагІаш санна хаттараш ду: «Алаяр дади, фуд из тІом яхилга? Біаргабайнаьгий хьоьна фашистан? Бомбаьбий іа уж? Мичахьа баьІ іа тІом?»

Из ЦІаьхха а (массаслагІа?!) воІалу ший фронтовой вахарах дуьнца.

Цун военни билета тІа уьх тайнара ловрца мугІаран да: «Автурхонов Мачиг Ахмедович Вахь 1918 шера Шаланг-сеин района Майртуп яхча юрта. ТІема чин—гварде сержант. ТІема гІулакх деш хиннаь 108-ча гвардейсКа стрелкови дивизе 1383-на ленинни артиллерийски полке. «За победу над Германией», «За освобождение Варшавы», «За взятие Вены» яхарш а кхы йола а медлаш яь».

...Ший барХІ шу даьлча школе вахар Мачиг. Уьхаза хилар цох зомсомолец. Юрта вахарх хьинаре даьна лаца волавелар из. Колхоз чІоагІье новкъъстал дора комсомольцашца, куланшца лиера кьонжам доаттабора, ялат кийчдора, моллайн цар мурдийн харц гІулакхаш гучадоаХар.

Ший 17 шу даьлча колхозе вахар Мачиг. Дешар дита дийзар, дезала новкъъстаца ца дича дарДолаш дацар.

Юхьхьанца тайп - тайпара балхаш ешаш хилар из, тІаьхха бригадирилла оттавнр. Нийсарюца комсомольски организацие секретарилла херрар хьинаьр доза ЗІамигА саг.

1936 шера Курчаловски лесничеста новкъъстІвола объедциец волаш болх бе ворлалу из ЦІна а ше дикагІчА оаГІорахьара. ДІахьеьхар цо. ТІом болабалалелха юрта Совета депуттатла херрар Мачиг, хІаьта есса из чІоагІІаьр юрта Совета председателла эместителоллла.

1941 шера майл бетта дукхача юртахоцца цхьана Советски Эстраре ГІулаьхх ца яьхар Мачиг. Цхьа бутт мара бисабаЛаш унзара тІом дІаболабаьла. Цу хана цхьаннена а хаттар мел хала а ДІаьхх а из хуьгІа. СаГа хаттар цІенах, ше вахьаха юртах кьаьста бІаРча диъ шу дакхха дезаРгдий.

Малтбузен Белоруссе хинаЧа ГІишлошъеча даьхье ГІулаьх де волавелар Мачиг. ТІом хьайна Одессе латаш Вар из. Эстрара хьаьхха ухаза моастагІчунна дуьхьалъ-тар Мачиг, уьхаза хилар цунна чов. Госпиталера аравьнаЧуд ГІе-ІІа фильм. Автор В. З. Зорин. 21.00 — «Ха». 21.30 — Спортивни программа.

II ПРОГРАММА

19.00 — Хьоанна—машинашъечар ГІулаьхх. 19.30 — Иллю оьл Николай Огренича. 19.35 — «Причала шипа а оьгІорах» яха телевизионни фильм. 19.55 — «Шун письмо ех». Концерт (новий метлаг). 20.30 — «Милый джон» яха телевизионни спектакль. 1-гІеи 2-гІеи серий. 23.00 — «Хьалхий мухьмаш». Концерт. 19.15 — «Н. Ф. Ж. заГІаьлаьр» яха телевизионни художественни фильм. 20.15 — «Бейса дьаьлаьчах хийла пуш. Берия». 20.30 — «Кинопьлбара клуб». 21.00 — «Крепостной актриса» яха художественни фильм.

24 СЕНТЯБРЬ
МАШИНАШЪЕЧУН ДІ

I ПРОГРАММА

8.00 — «Ха». 8.35 — «Зарядка е дІаотта?». 8.55 — «Гульшан» яха Таджикски радион телевидениеьн вокально-инструментальни ансамбль. 9.20 — «Гурел бетта сельхьа?». 10.00 — «Советски Союза ГІулаьх дий ГІа. 11.00 — «Гурел бетта сельхьа?». 11.20 — «Тежаьл ешаш ГІулаьх». 12.20 — «Юртаро сахьаьт». КПСС ЦК ийольски (ворлаГІа) Пленума решеНеш — вахарг 12.20 — «Музыкальни киоск». 14.00 — «Театральни спектакль». «Тадаьтаьн ювлоонни алаьн». А. Н. Островский. Маьнонске цІеранІа Московски Академически театра фильм-спектакль. 16.30 — «Цунен хьалхьаьта кокера ваьнорах». 17.00 — «Татан — машинашъечун Ди». 17.15 — «Шун письмо». Машинашъечун Ди». 18.00 — «Ма хотаьн музикальни программа. 19.00 — КерлаДарш. 19.15 — Мультипликационни фильм. 19.30 — «Кинонийсьбара клуб». 19.30 — «ДІаьнах Н. Ялаьх». Таллинера передача. 20.00 — «Загадки Дадласа» яха телевизионни документальни фильма премьера. «70-ча шерашца Америка» яха цикладера 11-гІа фильм. Автор В. С. Зорин. 21.00 — «Ха». 21.30 — «Шоьнга, юрта хьаьхьамаьІ». Концерт. 22.00 — «Д. Шостакович — художникан гІаьрадилаьн». Чакхдаьлар — керлаьрдаьр.

II ПРОГРАММА

16.30 — «ТАНН». Телевизионни сахьдоаЙаьчу ГІулаьхх ГІулаьсна. Дахьлу — Ноьх — ГІаьГІа ГІаьчхьалаьхен университета профессора Н. Б. Виноградова. 17.10 — Берашца хьаьхьа фильмах. Фильмаш. 17.50 — Ленински комсомолца 60 шу даьлаьра. «Бонитура ЗІ» яха художественни фильма хьаьхьа-ца серия. 19.00 — «Тадаьтаьн». Телевизионни документальни фильм. 20.00 — СССР теннисах бола чемпионат. 20.15 — «Бейса дьаьлаьла хийла шун; берашца». 20.30 — «ХьадаьгІонах, Іалмаш». Концерт-ни программа. 21.15 — Римско-Корсакова ревидиски хьаьнаьнна СССР халхьа артиста И. Петрова. 21.30 — «Сайна хьаьІаьнг» яха художественни фильм.

РАДИО

25 СЕНТЯБРЬ

8.30 — «Хьаьрх ахайна — ликаьл ЗоьаьІ» «Комсаьл лелаьрца дечна ешаш ковалаьнг». Иаурский районера передача (новий метлаг). 6.45 — «Хьаьмаьн». 6.55 — Амаьрш. 7.10 — «Грозненский рабочий». «Комсомольские пленум» газетий обзор. 7.15 — «Керлаьн» газета обзор. 7.25 — Передачий программа. 7.35 — Амаьрш. 8.35 — «Ковда» — радиоопытукь. 8.55 — Амаьрш. 10.20— «Ловмаш хьаьхьаьнна «Іоьлаь». «Сельхозтехника» АТХ - ловашагІа йолча ворлаьнгаьн А. Байбулатовна йола оьсра (новий метлаг). 15.00 «С. Вахаева яьаьрш». Передача (ярсий метлаг). 13.45 — «Хьаьлъ ловашкаьн» (ГІаьГІаьІ метлаг). 14.30 — Сатирически талеГІе тІа (ярсий метлаг). 16.00 — «Хьаьлъа мальгІонах». Іалмаш. Концерт-ни программа (ярсий метлаг). 19.30 — Машинаш ечарна лаьрхІІа концерт (новий метлаг).

Тахан республике ГІоллер Грозни хуьнцалур морхаш а йолаш, йоаьнан а йоаьнан, тайп-тайпара оаГІоНашкхьара секунде 5—7 метр чІоагІа мух а хьекхаш хилен фегара температура бинезна 8—13, диннехьа 20—25 градус йІовхал йоаьнан хилен тарлу.

Хьоанен ломмен хуьнцалур морхаш а йолаш, йоаьнан а йоаьнан, тайп-тайпара оаГІоНашкхьара секунде 5—7 метр чІоагІа мух а хьекхаш хилен фегара температура бинезна 8—13, диннехьа 20—25 градус йІовхал йоаьнан хилен тарлу.

Метеостанция.

ФЕХИЛА

Урус - Мартане хилар из хатар. «Транссельхозтехника» доалаьхьара грузовой автомобиЛа водителла М. Х. Исламбекова, сов чІоагІа хеха воагІаьн хиларх цунна доал де ца а могаш, тІаьІаГІаьхесса, кузов ву баГІаьн нах а болаш йола автомобІиль.

НаьхьаГІа ледара правилаш тІе дІаьлдаьн, наьхьа чІаГІча хьалаьта хьежка харжа еза водитела скорость, аьина. Из правила я мух мо масса воагІаьн говра тІакхийтта хиннача «Жигули» яхача легковой автомобиЛа водителла Г. И. ШегапІиьллийтар а. Цига говр бийна на Іеш, машина тІа воаГІа пассажир а виннан, хІаьта водителла Іийна тайп-тайпара човнан хиннай дегІа.

Іалаьмате дуьхьа нарушеш ю наьхьа лосташ ца гойтачу ший пикъ вІашагІьхетача моттигашка аьрдехьа ДІаластаеш е хьайІза юхаверзаш волча водитело цхьаьтара ховш йолчо наьхьаГІа дуьхьала хьалаьІаьгІаьхьа а деш. Іаьхьа ший ГІаьІаьгІаьхьа ца ешаш, ший ГІаьІаьгІаьхьа ца ешаш, ший ГІаьІаьгІаьхьа ца ешаш,